

# Accueil application

Break off 360-L9\_2cc3e64261...



Accéder aux réglages de la caméra  
Page 2

Pour accéder aux réglages  
il est nécessaire de stopper  
l'enregistrement en cours.



Différents modes de visionnage



HUD video

Visionner les vidéos



Basculer vers la  
caméra arrière ou  
avant



HUD photo

Visionner les Photos



Lancer ou arrêter l'enregistrement



Prendre une photo

## RÉGLAGES

HD Preview	<input checked="" type="checkbox"/>	_____	Résolution HD
Fisheye Mode	<input checked="" type="checkbox"/>	_____	Vision 360°
Image quality	High >	_____	Qualité d'image (HAUT)
Exposure	0.0 >	_____	Calibrage vidéo éclairage Auto par défaut
Voice broadcast	<input type="checkbox"/>	_____	La caméra emet des sons (désactivé conseillé)
Loop Video	<input checked="" type="checkbox"/>	_____	Écrasement des vidéos en boucle
Cycle recording time	3MIN >	_____	Boucle vidéo -Enregistrement toutes les 3 mins
Record Channel	HD >	_____	Format sortie vidéo HD
Sound recording	<input checked="" type="checkbox"/>	_____	Enregistrement des sons dans le véhicule
Impact sensitivity	Mid >	_____	Sensibilité du choc - Milieu ou faible conseillé
Frequency	>	_____	Fréquence à modifier sur demande du service après-vente
Format	114.35GB/116.46GB	_____	Cliquer pour formater la Carte SD puis confirmer
SSID	360-L9_2cc3e642618e	_____	Nom du WIFI
WIFI password		_____	Réglage Mot de passe WIFI (changement déconseillé en cas de SAV)

# ENREGISTREMENTS



## movie

Dossier qui accueil les vidéos enregistrées.

Loop video Emerg...y video Parking video

- Loop = vidéos écrasement en boucle
- Emergency = vidéos verrouillées
- PARKING = Verrouillées en stationnement (allume-cigare)

2024/05/06 12:00

12:01:12

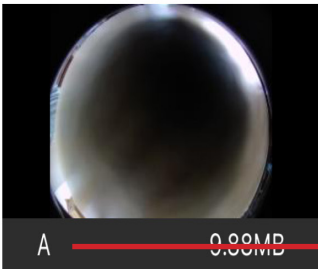

Vidéo **A** captée par la caméra avant

2024/05/06 11:00

11:35:20

11:34:16

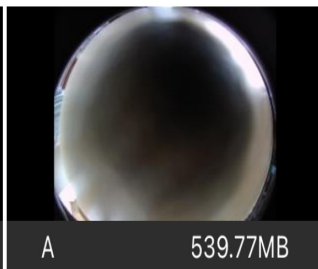
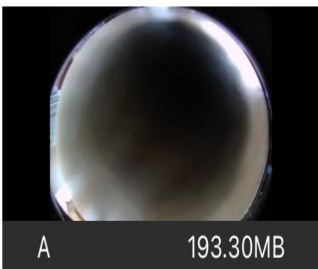

Vidéo **B** captée par la caméra arrière

11:31:16

11:28:16

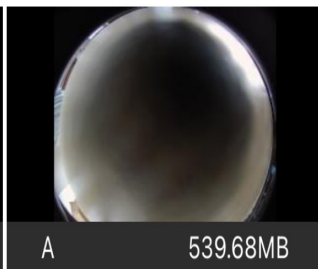
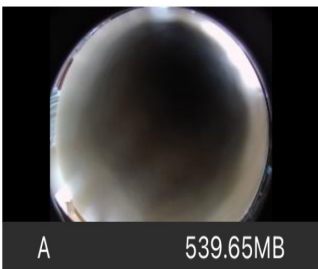

Pour sauvegarder une vidéo, rester appuyé sur l'icone de la vidéo en question puis cliquer sur le logo télécharger en bas de l'écran.